カルリのロンド２番 ニ長調
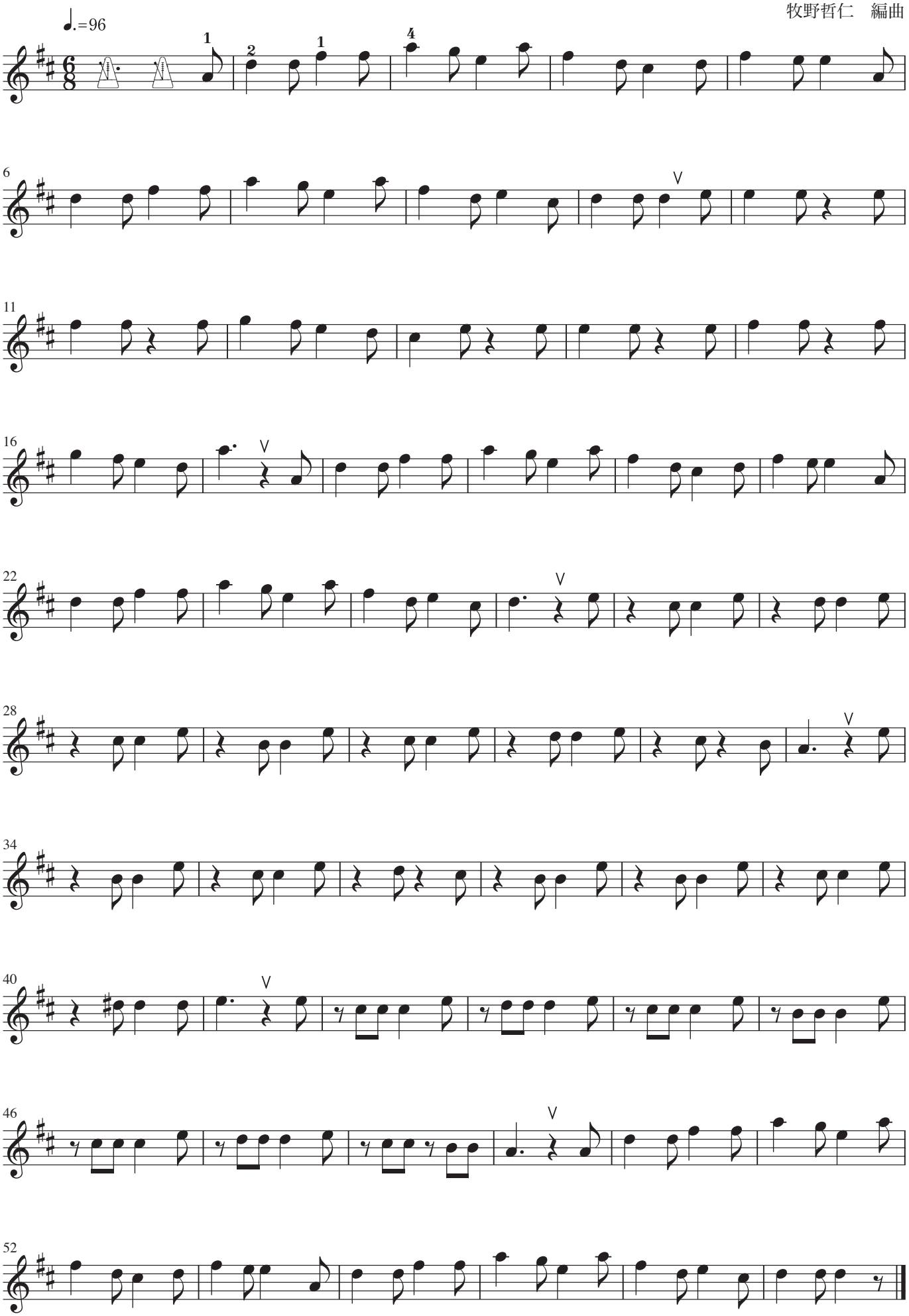
Fernando Carulli
牧野哲仁　編曲