クラリネットをこわしちゃった

フランス民謡
牧野哲仁　編曲
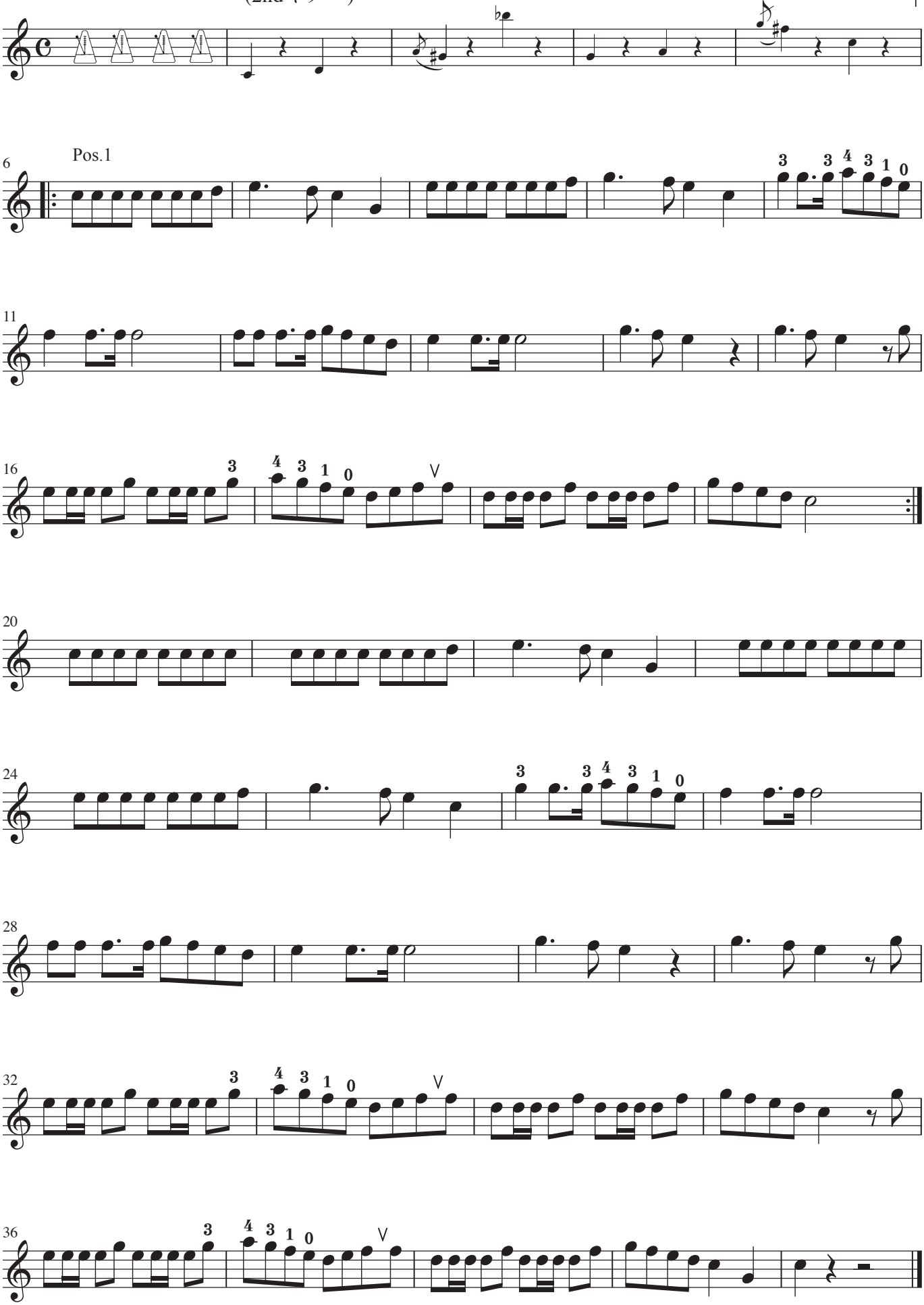
(2ndギター)